



KEMENTERIAN
KESEHATAN
REPUBLIK
INDONESIA



GERMAS
Gerakan Masyarakat
Hidup Sehat

SELAYANG PANDANG KESEHATAN TAHUN 2021

KATA PENGANTAR

Puji syukur kepada Allah SWT, sehingga buku selayang pandang Dinas Kesehatan Kabupaten Sidoarjo Tahun 2021 dapat terselesaikan.

Buku ini merupakan buku saku, yang berisi gambaran ringkas tentang indikator, capaian program dan kegiatan Dinas Kesehatan Kabupaten Sidoarjo tahun 2021.

Diterbitkannya buku diharapkan agar dapat digunakan sebagai acuan informasi kesehatan, khususnya cakupan program dan kegiatan yang ada di Dinas Kesehatan Kabupaten Sidoarjo.

Terima kasih yang setinggi-tingginya dan penghargaan yang besar kepada semua pihak yang turut berperan dalam penerbitan buku ini.

Sidoarjo, Mei 2022
Kepala Dinas Kesehatan
Kabupaten Sidoarjo



Ditandatangani secara elektronik oleh

drg. SYAF SATRIAWARMAN.,Sp.Prof
NIP. 196307181991031004

drg. SYAF SATRIAWARMAN,Sp.Prof
NIP. 19630718 199103 1 004

GAMBARAN UMUM

VISI KABUPATEN SIDOARJO

”Terwujudnya Kabupaten Sidoarjo yang Sejahtera, Maju, Berkarakter dan Berkelanjutan”

MISI KABUPATEN SIDOARJO

1. Mewujudkan tata kelola pemerintahan yang bersih, transparan dan tangkas melalui digitalisasi untuk meningkatkan kualitas pelayanan publik dan kemudahan berusaha;
2. Membangkitkan pertumbuhan ekonomi dengan fokus pada kemandirian lokal berbasis usaha mikro, koperasi, pertanian, perikanan, sektor jasa dan insutri untuk membuka lapangan pekerjaan dan mengurangi kemiskinan;
3. Membangun infrastruktur ekonomi dan sosial yang modern dan berkeadilan dengan memperhatikan keberlanjutan lingkungan;
4. Membangun sumber daya manusia unggul dan berkarakter melalui peningkatan akses pelayanan bidang pendidikan, kesehatan serta kebutuhan dasar lainnya;
5. Mewujudkan masyarakat religius yang berpegang teguh pada nilai-nilai keagamaan serta mampu menjaga kerukunan sosial antar warga.

KEADAAN GEOGRAFI

- Kabupaten Sidoarjo merupakan daerah yang dihimpit dua sungai besar, sehingga terkenal dengan sebutan Kota Delta. Di sebelah utara melintas Sungai Mas dan di sebelah selatan melintas Sungai Brantas. (BPS Sidoarjo, 2021)
- Luas wilayah Kabupaten Sidoarjo adalah 714,24 Km².
- Kabupaten Sidoarjo terdiri dari 18 wilayah kecamatan yang terbagi menjadi 322 desa dan 31 kelurahan
- Suhu di Kabupaten Sidoarjo berkisar antara 20°C - 35°C.
- Berdasarkan Proyeksi Penduduk oleh Badan Pusat Statistik, jumlah penduduk Kabupaten Sidoarjo tahun 2021 sebanyak 2.321.549 jiwa, yang terdiri dari :
1.166.257 jiwa Laki-laki dan 1.155.292 jiwa Perempuan.
- Jumlah Rumah Tangga sebesar 653.984 KK

STRUKTUR ORGANISASI DINAS KESEHATAN

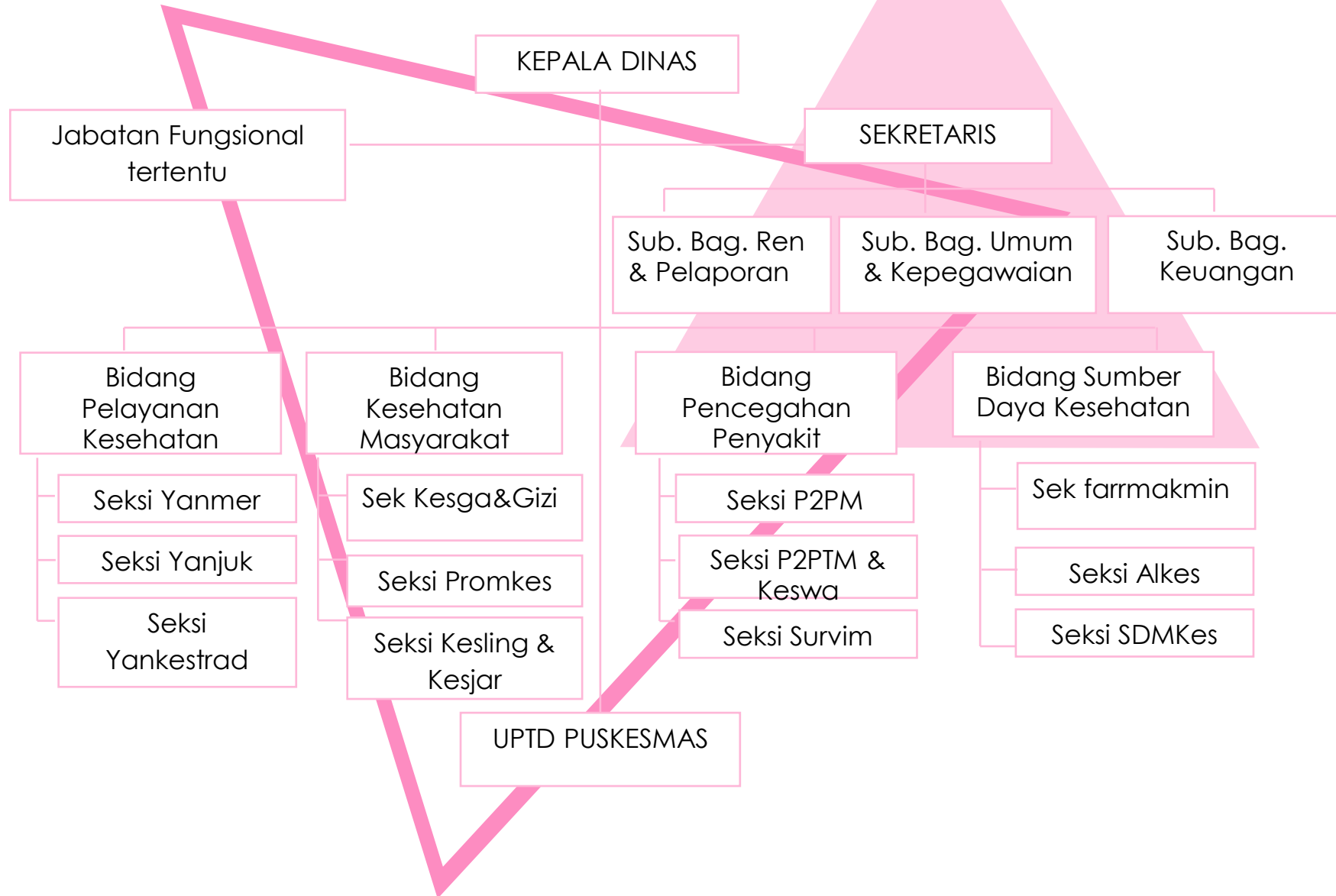

KESELARASAN RPJMD DAN RENSTRA DINAS KESEHATAN

RPJMD	MISI	Membangun Infrastruktur Ekonomi dan Sosial yang Modern dan Berkeadilan dengan Memperhatikan Keberlanjutan Lingkungan	Membangun Sumber Daya Manusia Unggul dan Berkarakter Melalui Peningkatan Akses Pelayanan Bidang Pendidikan, Kesehatan serta Kebutuhan Dasar Lainnya
	TUJUAN	Tujuan Meningkatnya Infrastruktur Pendukung Kegiatan Ekonomi Sosial yang Berkeadilan dan Memperhatikan Prinsip Pembangunan Berkelanjutan	Terwujudnya Pendidikan dan Kesehatan yang berkualitas dan merata serta terpenuhinya Kebutuhan Dasar Lainnya
	INDIKATOR TUJUAN	Indeks Infrastruktur	Indeks Pembangunan Manusia (IPM)
	SASARAN	Tersedianya Infrastruktur yang Berkualitas dan Merata	Meningkatnya Kualitas Kesehatan Masyarakat
	INDIKATOR SASARAN	Indeks Infrastruktur Kesehatan	Usia Harapan Hidup (UHH)
RENSTRA	TUJUAN PD	Meningkatkan Derajat Kesehatan Masyarakat	
	INDIKATOR TUJUAN PD	Usia Harapan Hidup (UHH)	
	SASARAN PD	Meningkatnya Pelayanan Kesehatan dan Kemandirian Masyarakat untuk Hidup Sehat	Meningkatnya Sarana Prasarana Pelayanan Kesehatan
	INDIKATOR SASARAN PD	Persentase Keluarga Sehat	Rata-rata nilai Survey Kepuasan Masyarakat (SKM) Puskesmas

JUMLAH PENDUDUK MENURUT JENIS KELAMIN DAN KELOMPOK UMUR KABUPATEN SIDOARJO TAHUN 2021

NO	KELOMPOK UMUR (TAHUN)	JUMLAH PENDUDUK			RASIO JENIS KELAMIN
		LAKI-LAKI	PEREMPUAN	LAKI-LAKI+PEREMPUAN	
1	2	3	4	5	6
1	0 - 4	90.987	88.140	179.127	103,2
2	5 - 9	88.751	84.801	173.552	104,7
3	10 - 14	82.590	78.918	161.508	104,7
4	15 - 19	84.438	83.948	168.386	100,6
5	20 - 24	96.398	94.190	190.588	102,3
6	25 - 29	101.796	100.803	202.599	101,0
7	30 - 34	104.008	104.738	208.746	99,3
8	35 - 39	104.751	104.966	209.717	99,8
9	40 - 44	100.505	95.830	196.335	104,9
10	45 - 49	85.907	83.107	169.014	103,4
11	50 - 54	72.679	70.125	142.804	103,6
12	55 - 59	55.873	54.844	110.717	101,9
13	60 - 64	36.182	38.122	74.304	94,9
14	65 - 69	28.973	30.399	59.372	95,3
15	70 - 74	18.112	20.864	38.976	86,8
16	75+	14.307	21.497	35.804	66,6
KABUPATEN/KOTA		1.166.257	1.155.292	2.321.549	100,9
ANGKA BEBAN TANGGUNGAN (DEPENDENCY RATIO)				39	

ANGGARAN KESEHATAN TAHUN 2021

NO	SUMBER BIAYA	ALOKASI ANGGARAN KESEHATAN	
		Rupiah	%
	ANGGARAN KESEHATAN BERSUMBER:		
1	APBD KAB/KOTA	Rp417.264.780.594,00	66,70
	a. Belanja Operasi	Rp314.364.114.989,00	
	- Belanja Pegawai	Rp84.413.958.830,00	
	- Belanja Barang dan Jasa	Rp229.950.156.159,00	
	b. Belanja Modal	Rp66.444.147.303,00	
	c. Dana Alokasi Khusus (DAK)	Rp36.456.518.302,00	
	- DAK fisik	Rp12.877.177.474,00	
	1. Reguler		
	2. Penugasan		
	3. Afirmasi		
	- DAK non fisik	Rp23.579.340.828,00	
	1. BOK		
	2. Akreditasi		
	3. Jampersal		
2	APBD PROVINSI	Rp25.796.526.700,00	4,12
	a. Belanja Operasi	Rp3.153.515.500,00	
	- Belanja Pegawai		
	- Belanja Barang dan Jasa	Rp3.153.515.500,00	
	b. Belanja Modal	Rp22.643.011.200,00	
	c. Dana Alokasi Khusus (DAK) : BOK		
3	APBN :	Rp182.554.886.512,00	29,18
	a. Dana Alokasi Umum (DAU)	Rp121.677.698.483,00	
	b. Pajak Rokok	Rp51.514.041.970,00	
	c. DBHCHT	Rp9.363.146.059,00	
4	PINJAMAN/HIBAH LUAR NEGERI (PHLN) (sebutkan project dan sumber dananya)		0,00
5	SUMBER PEMERINTAH LAIN*		0,00
	TOTAL ANGGARAN KESEHATAN	Rp625.616.193.806,00	
	TOTAL APBD KAB/KOTA	Rp5.376.163.555.617,00	
	% APBD KESEHATAN THD APBD KAB/KOTA		11,6
	ANGGARAN KESEHATAN PERKAPITA	Rp541.202.234.976,00	

Dalam Undang-undang Republik Indonesia Nomor 36 tahun 2009 Tentang Kesehatan dalam Bab XV Pasal 171 disebutkan bahwa : Besar Anggaran Kesehatan Pemerintah Daerah Provinsi/ Kabupaten/ Kota dialokasikan minimal 10% (sepuluh persen) dari Anggaran Pendapatan dan Belanja Daerah (APBD) di luar gaji.

SARANA KESEHATAN

No	SARANA	TAHUN					
		2016	2017	2018	2019	2020	2021
1	RUMAH SAKIT UMUM	17	19	20	20	22	23
2	RUMAH SAKIT KHUSUS	9	9	6	6	6	6
3	PUSKESMAS PERAWATAN	15	15	15	14	14	14
4	PUSKESMAS NON PERAWATAN	11	11	11	12	12	13
5	PUSKESMAS KELILING	76	36	36	26	25	23
6	PUSKESMAS PEMBANTU	58	56	56	56	56	55
7	PRAKTIK PENGOBATAN TRADISIONAL	160	1.070	606	488	427	467
8	POSKEDES	347	347	347	320	347	347
9	POSYANDU	1.783	1.791	1.800	1.814	1.827	1.833
10	POLINDES	126	118	124	128	129	126
11	POSBINDU	222	271	338	555	440	424

SARANA KESEHATAN

No	SARANA	TAHUN					
		2016	2017	2018	2019	2020	2021
12	KLINIK PRATAMA	-	211	203	207	179	185
13	KLINIK UTAMA	-	7	9	11	12	6
14	PRAKTIK DOKTER UMUM PERORANGAN	-	-	-	-	94	264
15	PRAKTIK DOKTER GIGI PERORANGAN	-	-	-	-	44	141
16	PRAKTIK DOKTER SPESIALIS PERORANGAN	-	-	-	-	11	37
17	BANK DARAH RUMAH SAKIT	4	4	4	4	5	5
18	UNIT TRANSFUSI DARAH	1	1	1	1	1	1
19	APOTEK	391	423	374	430	411	401
20	TOKO OBAT	28	34	27	30	30	28
21	GFK	1	1	1	1	1	1
22	INDUSTRI RUMAH TANGGA MAKANAN (P-IRT)	2.583	2.583	2.679	1.751	1.662	2.185

SARANA KESEHATAN

No	SARANA	TAHUN					
		2016	2017	2018	2019	2020	2021
23	PEDAGANG BESAR FARMASI (PBF)	52	54	37	37	47	46
24	PRODUKSI ALAT KESEHATAN (PAK)	47	62	28	32	32	28
25	INDUSTRI FARMASI	12	12	9	9	9	9
26	INDUSTRI OBAT TRADISIONAL (IOT)	3	3	3	3	4	4
27	USAHA KECIL OBAT TRADISIONAL (UKOT)	26	11	30	30	30	0*
28	INDUSTRI ALAT KESEHATAN	6	6	14	16	16	16
29	INDUSTRI PERBEKALAN KESEHATAN RUMAH TANGGA (PKRT)	35	35	23	31	31	46
30	INDUSTRI KOSMETIKA	35	35	32	32	32	0*

* Data tersedia di Provinsi

AKSES DAN MUTU PELAYANAN KESEHATAN

NO	INDIKATOR	TAHUN						Satuan
		2016	2017	2018	2019	2020	2021	
1	Peserta Jaminan Pemeliharaan Kesehatan	59,75	62,16	71,78	71,82	81,8	94,7	%
2	Cakupan Kunjungan Rawat Jalan	86,79	72,86	156,53	137,26	153,3	159	%
3	Cakupan Kunjungan Rawat Inap	1,26	0,78	7,32	6,76	6,8	6,9	%
4	Angka kematian kasar/Gross Death Rate (GDR) di RS	46,03	39,4	31,7	32,27	47,8	61,3	per 100.000 pasien keluar
5	Angka kematian murni/Nett Death Rate (NDR) di RS	25,74	23,7	18,6	18,32	29,5	33,6	per 100.000 pasien keluar
6	Bed Occupation Rate (BOR) di RS	67,88	22,6	56,72	65,35	52,6	49,1	%
7	Bed Turn Over (BTO) di RS	62,75	39,98	68,06	69	53	47,9	Kali
8	Turn of Interval (TOI) di RS	1,87	7,25	2,32	2	3	3,9	Hari
9	Average Length of Stay (ALOS) di RS	2,83	1,5	3,14	3	4	3,6	Hari

TENAGA KESEHATAN

NO	INDIKATOR	TAHUN					Satuan	
		2016	2017	2018	2019	2020*		2021*
1	Jumlah Dokter Spesialis	555	776	725	541	545	624	Orang
2	Jumlah Dokter Umum	1.121	1.604	923	403	589	818	Orang
3	Jumlah Dokter Gigi + Dokter Gigi Spesialis	324	57 + 65	127 + 41	95 + 35	161 + 36	245 + 70	Orang
4	Jumlah Bidan	1.082	1.566	1.055	972	987	1.307	Orang
5	Jumlah Perawat	1.456	2.974	3.194	2.687	3.028	2.343	orang
6	Jumlah Perawat Gigi	39	49	0**	0**	0**	0**	Orang
7	Jumlah Tenaga Kefarmasian	577	1.426	25	508	485	921	Orang
8	Jumlah Tenaga Sanitarian	28	31	10	47	50	44	Orang
9	Jumlah Tenaga Gizi	97	19	121	125	117	131	Orang
10	Jumlah Tenaga Kesmas	-	-	123	125	120	27	Orang

* Data berdasarkan NIK

** Data tidak tersedia

PELAYANAN KESEHATAN

NO	INDIKATOR	TAHUN					Satuan	
		2016	2017	2018	2019	2020		2021
1	Kunjungan Ibu Hamil (K1)	100	100	100	98,83	97,50	98,6	%
2	Kunjungan Ibu Hamil (K4)	95,55	99,63	100	97,67	96,06	97	%
3	Persalinan ditolong Tenaga Kesehatan	98,42	98,55	97	98,17	95,94	97	%
4	Pelayanan Ibu Nifas	96,99	97,66	96,68	98,00	95,94	96,4	%
5	Ibu Nifas Mendapat Vitamin A	90,68	89,61	95,38	97,86	95,11	97,2	%
6	Ibu hamil dengan imunisasi TT2+/ Td 2+	74,73	64,30	74,77	95,54	85,10	97,1	%
7	Ibu Hamil Mendapat Tablet Fe3	91,95	90,77	95,73	97,40	96,59	97,1	%
8	Penanganan komplikasi kebidanan	73,52	84,34	98,72	83,46	78,61	84,3	%
9	Penanganan komplikasi Neonatal	60,25	57,19	89,21	79,82	79,12	77,1	%

PELAYANAN KESEHATAN

NO	INDIKATOR	TAHUN						Satuan
		2016	2017	2018	2019	2020	2021	
11	Peserta KB Aktif	76,09	75,83	76,37	72,90	71,27	72,2	%
12	Peserta KB pasca salin	-	-	-	63,50	62,15	69,2	%
13	Bayi baru lahir ditimbang	104	103,8	102,15	103,10	100,74	101,8	%
14	Berat Badan Bayi Lahir Rendah (BBLR)	1,16	1,10	0,82	0,77	1,13	0,9	%
15	Kunjungan Neonatus 1 (KN 1)	103,56	103,5	101,84	103,07	100,48	101,8	%
16	Kunjungan Neonatus 3 kali (KN Lengkap)	98,24	99,8	98,93	99,66	98,28	100	%
17	Bayi yang diberi ASI Eksklusif	64,69	69,11	61,82	70,28	64,04	70,8	%
18	Pelayanan kesehatan bayi	99,56	99,98	98,87	98,65	97,31	97,3	%
19	Desa/Kelurahan UCI	97,73	93,48	98,02	97,45	96,60	95,2	%

PELAYANAN KESEHATAN

NO	INDIKATOR	TAHUN						Satuan
		2016	2017	2018	2019	2020	2021	
20	Balita Gizi Buruk Mendapat Perawatan	100	100	100	100	100	100	%
21	Cakupan Penjangkaran Kesehatan Siswa SD dan Setingkat	98,61	97,93	99,21	76,94	98,98	93,9	%
22	Rasio Tumpatan/Pencabutan Gigi Tetap	1,89	2,23	1,97	2,08	1,94	2,6	-
23	SD/MI yang melakukan sikat gigi massal	98,34	96,74	93,97	94,86	66,63	74,9	%
24	SD/MI yang mendapat pelayanan gigi	99,62	100	100	99,63	75,40	99	%
25	Murid SD/MI Diperiksa (UKGS)	59,81	73,6	99,21	83,48	60,55	73,4	%
26	Siswa SD dan setingkat mendapat perawatan gigi dan mulut	87,40	89,31	84,39	75,45	73,90	70,6	%
27	Pelayanan Kesehatan Usila (60 tahun +)	66,82	60,31	84,25	94,35	77,65	91,6	%
28	Stunting Balita (0 – 4Th)	19,4	16,9	23,74	23,00	7,84	7,6	%

MORTALITAS

NO	INDIKATOR	TAHUN						Satuan
		2016	2017	2018	2019	2020	2021	
1	Jumlah Lahir Hidup	36.175	36.313	35.863	36.453	35.779	34.554	kelahiran
2	Angka lahir mati (dilaporkan)	1,66	2	3,0	0,60	1,65	2,27	per 1.000 KH
3	Jumlah Kematian Neonatal	104	135	92	121	106	76	neonatal
4	Angka Kematian Neonatal (dilaporkan)	2,9	3,72	2,57	3,32	2,96	2,16	per 1.000 KH
5	Jumlah Bayi Mati	154	198	157	151	136	106	bayi
6	Angka Kematian Bayi (dilaporkan)	4,26	5,45	4,38	4,14	3,80	3,01	per 1.000 KH
7	Jumlah Balita Mati	195	263	180	163	162	116	Balita
8	Angka Kematian Balita (dilaporkan)	5,39	7,24	5,02	4,47	4,53	3,30	per 1.000 KH
9	Jumlah Kematian Ibu	24	30	23	19	19	21	Ibu
10	Angka Kematian Ibu	66,3	82,62	64,13	52,2	53,10	59,69	per 1.000 KH

MORBIDITAS

NO	INDIKATOR	TAHUN					Satuan	
		2016	2017	2018	2019	2020		2021
1	Penyakit Menular Langsung							
a	Tuberkulosis							
-	Jumlah seluruh kasus TB	2.943	2.092	3.127	3.540	2.520	2.674	Kasus
-	CNR seluruh kasus TB	136,85	95,80	141,06	157,37	110	115	per 100.000 penduduk
-	Kasus TB anak 0-14 tahun	6,83	1,77	6,04	8,58	22,08	21,18	%
-	<i>Case Detection Rate (CDR)</i>	-	-	-	-	44,22	47,19	%
-	Angka pengobatan lengkap (<i>complete rate</i>)	6,87	4,23	10,31	51,0	53,98	60,01	%
-	Angka Kesembuhan (<i>Cure Rate</i>)	81,07	85,41	78,03	77,22	74,34	64,68	%
-	Angka keberhasilan pengobatan (<i>succes rate</i>)	87,86	98,64	88,34	89,2	91,08	90,13	%

MORBIDITAS

NO	INDIKATOR	TAHUN					Satuan	
		2016	2017	2018	2019	2020		2021
-	Angka kematian selama pengobatan	1,49	1,19	2,03	3,61	3,2	4,2	Per 100.000 penduduk
b	Pneumonia Balita ditemukan dan ditangani	87,89	110,43	86,56	95,80	79,36	90,08	%
c	Puskesmas yang melakukan tatalaksana standar pneumonia min 60%	-	-	-	100	96,15	100	%
d	Jumlah Kasus HIV	437	464	461	491	409	461	Kasus
e	Jumlah Kasus AIDS Baru	286	191	201	332	203	236	Kasus
f	Jumlah Kematian karena AIDS	69	100	76	113	400	450	Jiwa
g	Presentase diare ditemukan dan ditangani pada semua umur	114,96	106,5	107,8	102,8	91,82	97,57	%

MORBIDITAS

NO	INDIKATOR	TAHUN					Satuan	
		2016	2017	2018	2019	2020		2021
h	Kusta							
-	Jumlah Kasus Baru Kusta (PB+MB)	60	47	56	57	33	25	Kasus
-	Angka penemuan kasus baru kusta (NCDR)	2,79	2,15	2,53	2,53	1	1	per 100.000 penduduk
-	Persentase Kasus Baru Kusta 0-14 Tahun	10,00	4,26	6,04	1,75	6,06	4	%
-	Persentase Cacat Tingkat 2 Penderita Kusta	23,33	8,51	5,36	5,26	9,09	12	%
-	Angka Cacat Tingkat 2 Penderita Kusta	-	-	-	1,33	1,31	1,3	per 1.000.000 penduduk
-	Angka Prevalensi Kusta	0,30	0,22	0,26	0,24	0,14	0,1	per 10.000 Penduduk
-	Penderita Kusta PB Selesai Berobat (RFT PB)	91,67	85,71	75,00	100	100	100	%

MORBIDITAS

NO	INDIKATOR	TAHUN					Satuan	
		2016	2017	2018	2019	2020		2021
2	Penyakit yang dapat dicegah dengan imunisasi							
-	AFP Rate (non polio) < 15 th	2,31	4,7	3,81	1,89	0,57	1	per 100.000 penduduk <15 tahun
-	Jumlah Kasus Difteri	24	35	47	26	13	5	Kasus
-	Case Fatality Rate Difteri	0	2,86	0	0	0,0	20	%
-	Jumlah Kasus Pertusis	0	1	1	0	0	0	Kasus
-	Jumlah Kasus Tetanus Neonatorum	0	0	0	0	0	0	Kasus
-	Case Fatality Rate Tetanus Neonatorum	0	0	0	0	0	0	%

MORBIDITAS

NO	INDIKATOR	TAHUN					Satuan	
		2016	2017	2018	2019	2020		2021
-	Jumlah Kasus Hepatitis B	0	0	0	0	0	0	Kasus
-	Jumlah kasus suspek campak	1115	597	118	151	29	56	Kasus
-	<i>Insidens Rate</i> suspek campak	-	-	-	6,7	1,27	2,4	per 100.000 penduduk
-	KLB ditangani < 24 jam	100	100	100	100	100	100	%
3	Penyakit Tular Vektor dan Zoonotik							
-	<i>Incidence Rate</i> DBD	79,42	23,63	12,27	16,31	6,5	14,2	per 100.000 penduduk
-	<i>Case Fatality Rate</i> DBD	2,52	1,94	1,84	2,45	1,4	1,5	%
-	Angka Kesakitan Malaria (<i>Annual Parasit Incidence</i>)	-	-	0	0	0	0	per 1.000 penduduk berisiko

MORBIDITAS

NO	INDIKATOR	TAHUN					Satuan	
		2016	2017	2018	2019	2020		2021
	<i>Case Fatality Rate</i> Malaria	0	0	0	0	0	0	%
	Jumlah penderita filariasis	18	18	14	13	11	10	Kasus
	Angka Kesakitan Filariasis	0,84	0,8	0,63	0,57	0,48	0,43	per 100.000 penduduk
4	Penyakit Tidak Menular							
	Persentase Hipertensi/tekanan darah tinggi mendapatkan pelayanan kesehatan sesuai standar	6,05	8,79	35,53	58,28	42,16	67,59	%
	Persentase DM mendapatkan pelayanan kesehatan sesuai standar	-	36,98	39,50	113,80	78,46	84,44	%
	Deteksi dini kanker leher rahim dan kanker payudara	1,42	3,48	3,31	2,6	1,6	30,54	% perempuan usia 30-50 tahun
	Persentase IVA positif pada perempuan usia 30-50 tahun	2,79	1,73	1,78	1,49	0,66	0,8	%
	% tumor/benjolan payudara pada perempuan 30-50 tahun	0,54	0,86	0,73	0,9	0,98	0,9	%
	Pelayanan Kesehatan Orang dengan Gangguan Jiwa Berat	-	39,40	64,39	102,4	97,81	119,6	%

SPM 2021

NO	INDIKATOR	TARGET (B)	REALISASI (A)	(A)/(B) (%)
1	Jumlah Ibu Hamil Mendapatkan Pelayanan Antenatal Sesuai Standart	38.009	36.887	97,05
2	Jumlah Ibu Bersalin Mendapatkan Pelayanan Persalinan Sesuai Standar	36.282	35.207	97,04
3	Jumlah Bayi Baru Lahir Mendapatkan Yankes Sesuai Standar	34.554	34.569	100,04
4	Jumlah Balita Mendapatkan Yankes Sesuai Standar	143.199	141.896	99,09
5	Jumlah Anak Usia Pendidikan Dasar Mendapatkan Skrining Kesehatan Sesuai Standar	307.910	216.798	70,41
6	Jumlah Penduduk Umur 15 Sd 59 Th Mendptkan Skrining Kesehatan Sesuai Standar	1.598.906	1.316.764	82,35
7	Jumlah Penduduk Umur 60 Th Keatas Mendapatkan Skrining Kesehatan Sesuai Standar	208.456	191.016	91,63
8	Jumlah Penderita Hipertensi Mendapatkan Pelayanan Kesehatan Sesuai Standar	580.163	392.149	67,59
9	Jumlah Penderita Diabetes Mendapatkan Pelayanan Kesehatan Sesuai Standar	75.909	64.098	84,44
10	Jumlah ODGJ Berat Mendapatkan Pelayanan Kesehatan Sesuai Standar	3.250	3.886	119,57
11	Jumlah Orang Dengan TB Mendapatkan Pelayanan TB Sesuai Standar	26.749	11.520	43,07
12	Jumlah Orang Beresiko Terinfeksi HIV Mendapatkan Pemeriksaan HIV Sesuai Standar	43.849	28.996	66,13



<http://dinkes.sidoarjokab.go.id/>



dinkes_sidoarjo



dinkes_sidoarjo



PEMERINTAH KABUPATEN SIDOARJO

Jl. Mayjen Sungkono No.46, Pucang, Kec. Sidoarjo,
Kabupaten Sidoarjo, Jawa Timur 61252