



**BerAKHLAK**  
Berorientasi Pelayanan Akuntabel Kompeten  
Harmonis Loyal Adaptif Kolaboratif

# SELAYANG PANDANG KESEHATAN 2022



Dinkes\_sidoarjo



Dinas Kesehatan Kab. Sidoarjo



Hotline 081230560262



<http://dinkes.sidoarjakab.go.id/>

# GAMBARAN UMUM DINAS KESEHATAN KABUPATEN SIDOARJO

## VISI KABUPATEN SIDOARJO

"Terwujudnya Kabupaten Sidoarjo yang Sejahtera, Maju, Berkarakter dan Berkelanjutan"

Visi dan Misi Dinas Kesehatan mengacu pada Visi Misi Kabupaten Sidoarjo. Berdasarkan telaah visi misi dan program Kepala Daerah dan Wakil Kepala Daerah Kabupaten Sidoarjo, serta disesuaikan dengan tugas pokok dan fungsinya, maka Dinas Kesehatan mengakomodir visi Bupati Sidoarjo serta misi ke-3 dan ke-4



## MISI KABUPATEN SIDOARJO

1. Mewujudkan tata kelola pemerintahan yang bersih, transparan dan tangkas melalui digitalisasi untuk meningkatkan kualitas pelayanan publik dan kemudahan berusaha;
2. Membangkitkan pertumbuhan ekonomi dengan fokus pada kemandirian lokal berbasis usaha mikro, koperasi, pertanian, perikanan, sektor jasa dan insutri untuk membuka lapangan pekerjaan dan mengurangi kemiskinan;
3. Membangun infrastruktur ekonomi dan sosial yang modern dan berkeadilan dengan memperhatikan keberlanjutan lingkungan;
4. Membangun sumber daya manusia unggul dan berkarakter melalui peningkatan akses pelayanan bidang pendidikan, kesehatan serta kebutuhan dasar lainnya;
5. Mewujudkan masyarakat religius yang berpegang teguh pada nilai-nilai keagamaan serta mampu menjaga kerukunan sosial antar warga.

# TUGAS POKOK DAN FUNGSI DINAS KESEHATAN

Sesuai Peraturan Daerah Kabupaten Sidoarjo Nomor 6 Tahun 2018 tentang Perubahan atas Peraturan Daerah Kabupaten Sidoarjo Nomor 11 Tahun 2016 tentang Pembentukan dan Susunan Perangkat Daerah Kabupaten Sidoarjo dan Peraturan Bupati Sidoarjo Nomor 48 Tahun 2021 tentang Kedudukan, Susunan Organisasi, Tugas Dan Fungsi, Serta Tata Kerja Dinas Kesehatan Kabupaten Sidoarjo, Dinas Kesehatan mempunyai tugas melaksanakan urusan pemerintahan di bidang kesehatan.

Dalam melaksanakan tugas sebagaimana dimaksud, Dinas Kesehatan menyelenggarakan fungsi:

1. Perumusan kebijakan teknis di bidang kesehatan;
2. Penyelenggaraan urusan pemerintahan dan pelayanan umum di bidang kesehatan;
3. Pembinaan dan pelaksanaan tugas di bidang kesehatan;
4. Pelaksanaan tugas lain yang diberikan oleh Bupati sesuai dengan tugas dan fungsinya.

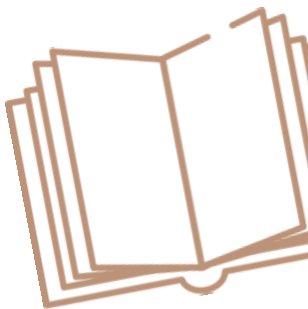

# STRUKTUR ORGANISASI DINAS KESEHATAN

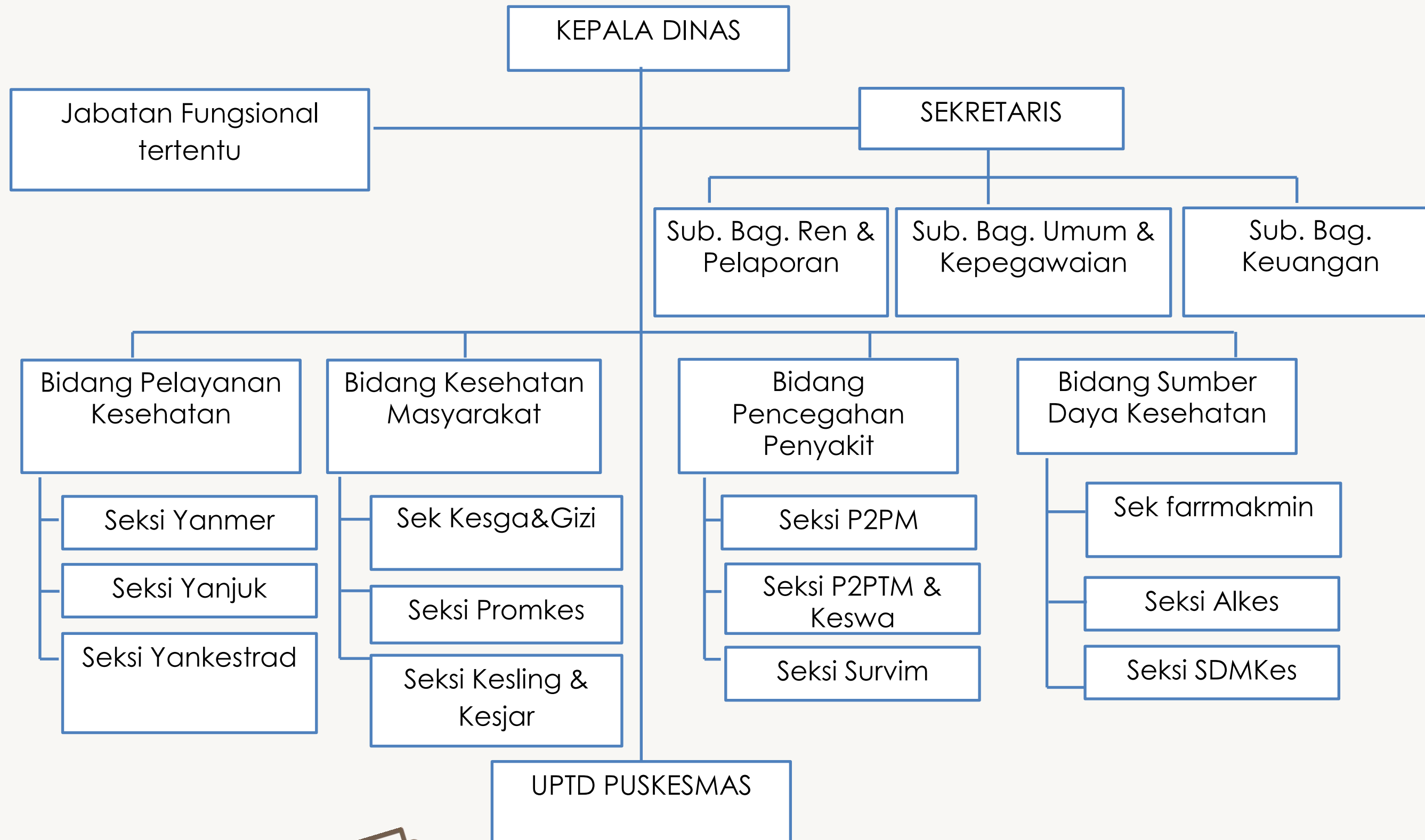

## KESELARASAN RPJMD DAN RENSTRA DINAS KESEHATAN

<b>RPJMD</b>	<b>MISI</b>	Membangun Infrastruktur Ekonomi dan Sosial yang Modern dan Berkeadilan dengan Memperhatikan Keberlanjutan Lingkungan	Membangun Sumber Daya Manusia Unggul dan Berkarakter Melalui Peningkatan Akses Pelayanan Bidang Pendidikan, Kesehatan serta Kebutuhan Dasar Lainnya
	<b>TUJUAN</b>	Tujuan Meningkatnya Infrastruktur Pendukung Kegiatan Ekonomi Sosial yang Berkeadilan dan Memperhatikan Prinsip Pembangunan Berkelanjutan	Terwujudnya Pendidikan dan Kesehatan yang berkualitas dan merata serta terpenuhinya Kebutuhan Dasar Lainnya
	<b>INDIKATOR TUJUAN</b>	Indeks Infrastruktur	Indeks Pembangunan Manusia (IPM)
	<b>SASARAN</b>	Tersedianya Infrastruktur yang Berkualitas dan Merata	Meningkatnya Kualitas Kesehatan Masyarakat
	<b>INDIKATOR SASARAN</b>	Indeks Infrastruktur Kesehatan	Usia Harapan Hidup (UHH)
<b>RENSTRA</b>	<b>TUJUAN PD</b>	Meningkatkan Derajat Kesehatan Masyarakat	
	<b>INDIKATOR TUJUAN PD</b>	Usia Harapan Hidup (UHH)	
	<b>SASARAN PD</b>	Meningkatnya Pelayanan Kesehatan dan Kemandirian Masyarakat untuk Hidup Sehat	Meningkatnya Sarana Prasarana Pelayanan Kesehatan
	<b>INDIKATOR SASARAN PD</b>	Persentase Keluarga Sehat	Rata-rata nilai Survey Kepuasan Masyarakat (SKM) Puskesmas



## JUMLAH PENDUDUK MENURUT JENIS KELAMIN DAN KELOMPOK UMUR KABUPATEN SIDOARJO TAHUN 2022

NO	KELOMPOK UMUR (TAHUN)	JUMLAH PENDUDUK			
		LAKI-LAKI	PEREMPUAN	LAKI- LAKI+PEREMPUAN	RASIO JENIS KELAMIN
1	2	3	4	5	6
1	0 - 4	91.449	88.595	180.044	103,2
2	5 - 9	90.576	86.964	177.540	104,2
3	10 - 14	82.594	78.725	161.319	104,9
4	15 - 19	85.204	84.270	169.474	101,1
5	20 - 24	96.984	94.704	191.688	102,4
6	25 - 29	102.214	101.580	203.794	100,6
7	30 - 34	104.588	105.382	209.970	99,2
8	35 - 39	105.664	105.604	211.268	100,1
9	40 - 44	101.649	96.975	198.624	104,8
10	45 - 49	87.257	84.311	171.568	103,5
11	50 - 54	74.794	72.055	146.849	103,8
12	55 - 59	57.562	56.578	114.140	101,7
13	60 - 64	37.671	39.964	77.635	94,3
14	65 - 69	30.501	32.034	62.535	95,2
15	70 - 74	19.040	21.888	40.928	87,0
16	75+	15.400	22.639	38.039	68,0
<b>KABUPATEN/KOTA</b>		<b>1.183.147</b>	<b>1.172.268</b>	<b>2.355.415</b>	<b>100,9</b>
<b>ANGKA BEBAN TANGGUNGAN (DEPENDENCY RATIO)</b>				<b>39</b>	

## SARANA KESEHATAN

No	SARANA	TAHUN						
		2016	2017	2018	2019	2020	2021	2022
1	RUMAH SAKIT UMUM	17	19	20	20	22	23	24
2	RUMAH SAKIT KHUSUS	9	9	6	6	6	6	7
3	PUSKESMAS PERAWATAN	15	15	15	14	14	14	14
4	PUSKESMAS NON PERAWATAN	11	11	11	12	12	13	16
5	PUSKESMAS KELILING	76	36	36	26	25	23	20
6	PUSKESMAS PEMBANTU	58	56	56	56	56	55	53
7	PRAKTIK PENGOBATAN TRADISIONAL	160	1.070	606	488	427	467	528
8	POSKEDES	347	347	347	320	347	347	347
9	POSYANDU	1.783	1.791	1.800	1.814	1.827	1.833	1.846
10	POLINDES	126	118	124	128	129	126	159
11	POSBINDU	222	271	338	555	440	424	458

## SARANA KESEHATAN

No	SARANA	TAHUN						
		2016	2017	2018	2019	2020	2021	2022
12	KLINIK PRATAMA	-	211	203	207	179	185	180
13	KLINIK UTAMA	-	7	9	11	12	6	13
14	PRAKTIK DOKTER UMUM PERORANGAN	-	-	-	-	94	264	277
15	PRAKTIK DOKTER GIGI PERORANGAN	-	-	-	-	44	141	83
16	PRAKTIK DOKTER SPESIALIS PERORANGAN	-	-	-	-	11	37	25
17	BANK DARAH RUMAH SAKIT	4	4	4	4	5	5	6
18	UNIT TRANSFUSI DARAH	1	1	1	1	1	1	1
19	APOTEK	391	423	374	430	411	401	372
20	TOKO OBAT	28	34	27	30	30	28	29
21	GFK	1	1	1	1	1	1	1
22	INDUSTRI RUMAH TANGGA MAKANAN (P-IRT)	2.583	2.583	2.679	1.751	1.662	2.185	3.190



## SARANA KESEHATAN

No	SARANA	TAHUN						
		2016	2017	2018	2019	2020	2021	2022
23	PEDAGANG BESAR FARMASI (PBF)	52	54	37	37	47	46	55
24	PRODUKSI ALAT KESEHATAN	47	62	28	32	32	28	29
25	INDUSTRI FARMASI	12	12	9	9	9	9	9
26	INDUSTRI OBAT TRADISIONAL (IOT)	3	3	3	3	4	4	3
27	USAHA KECIL/ MIKRO OBAT TRADISIONAL (UKOT/ UMOT)	26	11	30	30	30	31	30
28	INDUSTRI ALAT KESEHATAN	6	6	14	16	16	16	16
29	INDUSTRI PERBEKALAN KESEHATAN RUMAH TANGGA (PKRT)	35	35	23	31	31	46	34
30	INDUSTRI KOSMETIKA	35	35	32	32	32	0*	40

\* Data tersedia di Provinsi

## AKSES DAN MUTU PELAYANAN KESEHATAN

NO	INDIKATOR	TAHUN							Satuan
		2016	2017	2018	2019	2020	2021	2022	
1	Peserta Jaminan Pemeliharaan Kesehatan	59,75	62,16	71,78	71,82	81,8	94,7	82,12	%
2	Cakupan Kunjungan Rawat Jalan	86,79	72,86	156,53	137,26	153,3	159	178	%
3	Cakupan Kunjungan Rawat Inap	1,26	0,78	7,32	6,76	6,8	6,9	9,6	%
4	Angka kematian kasar/Gross Death Rate (GDR) di RS	46,03	39,4	31,7	32,27	47,8	61,3	31	per 100.000 pasien keluar
5	Angka kematian murni/Nett Death Rate (NDR) di RS	25,74	23,7	18,6	18,32	29,5	33,6	17,6	per 100.000 pasien keluar
6	Bed Occupation Rate (BOR) di RS	67,88	22,6	56,72	65,35	52,6	49,1	57,3	%
7	Bed Turn Over (BTO) di RS	62,75	39,98	68,06	69	53	47,9	60,5	Kali
8	Turn of Interval (TOI) di RS	1,87	7,25	2,32	2	3	3,9	2,6	Hari
9	Average Length of Stay (ALOS) di RS	2,83	1,5	3,14	3	4	3,6	3,3	Hari

# TENAGA KESEHATAN

NO	INDIKATOR	TAHUN							Satuan
		2016	2017	2018	2019	2020*	2021*	2022*	
1	Jumlah Dokter Spesialis	555	776	725	541	545	624	665	Orang
2	Jumlah Dokter Umum	1.121	1.604	923	403	589	818	815	Orang
3	Jumlah Dokter Gigi + Dokter Gigi Spesialis	324	57 + 65	127 + 41	95 + 35	161 + 36	245 + 70	270 + 48	Orang
4	Jumlah Bidan	1.082	1.566	1.055	972	987	1.307	1.369	Orang
5	Jumlah Perawat	1.456	2.974	3.194	2.687	3.028	2.343	3,765	orang
6	Jumlah Perawat Gigi	39	49	0**	0**	0**	0**	0**	Orang
7	Jumlah Tenaga Kefarmasian	577	1.426	25	508	485	921	996	Orang
8	Jumlah Tenaga Sanitarian	28	31	10	47	50	44	63	Orang
9	Jumlah Tenaga Gizi	97	19	121	125	117	131	146	Orang
10	Jumlah Tenaga Kesmas	-	-	123	125	120	27	152	Orang

\* Data berdasarkan NIK

\*\* Data tidak tersedia

# PELAYANAN KESEHATAN

NO	INDIKATOR	TAHUN							Satuan
		2016	2017	2018	2019	2020	2021	2022	
1	Kunjungan Ibu Hamil (K1)	100	100	100	98,83	97,50	98,6	99,96	%
2	Kunjungan Ibu Hamil (K4)	95,55	99,63	100	97,67	96,06	97	99,51	%
3	Persalinan ditolong Tenaga Kesehatan	98,42	98,55	97	98,17	95,94	97	99,43	%
4	Pelayanan Ibu Nifas	96,99	97,66	96,68	98,00	95,94	96,4	99,37	%
5	Ibu Nifas Mendapat Vitamin A	90,68	89,61	95,38	97,86	95,11	97,2	99,26	%
6	Ibu hamil dengan imunisasi TT2+/ Td 2+	74,73	64,30	74,77	95,54	85,10	97,1	97,91	%
7	Ibu Hamil Mendapat Tablet Fe3	91,95	90,77	95,73	97,40	96,59	97,1	98,84	%
8	Penanganan komplikasi kebidanan	73,52	84,34	98,72	83,46	78,61	84,3	123,63	%
9	Penanganan komplikasi Neonatal	60,25	57,19	89,21	79,82	79,12	77,1	68,34	%

## PELAYANAN KESEHATAN

NO	INDIKATOR	TAHUN							Satuan
		2016	2017	2018	2019	2020	2021	2022	
11	Peserta KB Aktif	76,09	75,83	76,37	72,90	71,27	72,2	73,7	%
12	Peserta KB pasca salin	-	-	-	63,50	62,15	69,2	69,7	%
13	Bayi baru lahir ditimbang	104	103,8	102,15	103,10	100,74	101,8	104,3	%
14	Berat Badan Bayi Lahir Rendah (BBLR)	1,16	1,10	0,82	0,77	1,13	0,9	1,0	%
15	Kunjungan Neonatus 1 (KN 1)	103,56	103,5	101,84	103,07	100,48	101,8	104,3	%
16	Kunjungan Neonatus 3 kali (KN Lengkap)	98,24	99,8	98,93	99,66	98,28	100	102,3	%
17	Bayi yang diberi ASI Eksklusif	64,69	69,11	61,82	70,28	64,04	70,8	71,1	%
18	Pelayanan kesehatan bayi	99,56	99,98	98,87	98,65	97,31	97,3	100,4	%
19	Desa/Kelurahan UCI	97,73	93,48	98,02	97,45	96,60	95,2	97,73	%

# PELAYANAN KESEHATAN

NO	INDIKATOR	TAHUN							Satuan
		2016	2017	2018	2019	2020	2021	2022	
20	Balita Gizi Buruk Mendapat Perawatan	100	100	100	100	100	100	100	%
21	Cakupan Penjangkaran Kesehatan Siswa SD dan Setingkat	98,61	97,93	99,21	76,94	98,98	93,9	99,6	%
22	Rasio Tumpatan/Pencabutan Gigi Tetap	1,89	2,23	1,97	2,08	1,94	2,6	2,6	-
23	SD/MI yang melakukan sikat gigi massal	98,34	96,74	93,97	94,86	66,63	74,9	100	%
24	SD/MI yang mendapat pelayanan gigi	99,62	100	100	99,63	75,40	99	100	%
25	Murid SD/MI Diperiksa (UKGS)	59,81	73,6	99,21	83,48	60,55	73,4	83,5	%
26	Siswa SD dan setingkat mendapat perawatan gigi dan mulut	87,40	89,31	84,39	75,45	73,90	70,6	75,6	%
27	Pelayanan Kesehatan Usila (60 tahun +)	66,82	60,31	84,25	94,35	77,65	91,6	95,9	%
28	Stunting Balita (0 – 4Th)	19,4	16,9	23,74	23,00	7,84	7,6	5,8	%

# MORTALITAS

NO	INDIKATOR	TAHUN							Satuan
		2016	2017	2018	2019	2020	2021	2022	
1	Jumlah Lahir Hidup	36.175	36.313	35.863	36.453	35.779	34.554	34.834	kelahiran
2	Angka lahir mati (dilaporkan)	1,66	2	3,0	0,60	1,65	2,27	2,5	per 1.000 KH
3	Jumlah Kematian Neonatal	104	135	92	121	106	76	61	neonatal
4	Angka Kematian Neonatal (dilaporkan)	2,9	3,72	2,57	3,32	2,96	2,16	1,8	per 1.000 KH
5	Jumlah Bayi Mati	154	198	157	151	136	106	84	bayi
6	Angka Kematian Bayi (dilaporkan)	4,26	5,45	4,38	4,14	3,80	3,01	2,41	per 1.000 KH
7	Jumlah Balita Mati	195	263	180	163	162	116	100	Balita
8	Angka Kematian Balita (dilaporkan)	5,39	7,24	5,02	4,47	4,53	3,30	2,9	per 1.000 KH
9	Jumlah Kematian Ibu	24	30	23	19	19	21	13	Ibu
10	Angka Kematian Ibu	66,3	82,62	64,13	52,2	53,10	59,69	37,3	per 100.000 KH

# SPM 2022

NO	INDIKATOR	TARGET (B)	REALISASI (A)	(A)/(B) (%)
1	Jumlah Ibu Hamil Mendapatkan Pelayanan Antenatal Sesuai Standart	38.316	38.129	99,51
2	Jumlah Ibu Bersalin Mendapatkan Pelayanan Persalinan Sesuai Standar	36.576	36.347	99,37
3	Jumlah Bayi Baru Lahir Mendapatkan Yankes Sesuai Standar	34.834	36.341	104,33
4	Jumlah Balita Mendapatkan Yankes Sesuai Standar	144.403	150.621	104,31
5	Jumlah Anak Usia Pendidikan Dasar Mendapatkan Skrining Kesehatan Sesuai Standar	307.948	293.081	95,17
6	Jumlah Penduduk Umur 15 Sd 59 Th Mendptkan Skrining Kesehatan Sesuai Standar	1.617.375	1.421.807	87,91
7	Jumlah Penduduk Umur 60 Th Keatas Mendapatkan Skrining Kesehatan Sesuai Standar	219.137	210.179	95,91
8	Jumlah Penderita Hipertensi Mendapatkan Pelayanan Kesehatan Sesuai Standar	589.521	504.873	85,64
9	Jumlah Penderita Diabetes Mendapatkan Pelayanan Kesehatan Sesuai Standar	77.136	73.759	95,62
10	Jumlah ODGJ Berat Mendapatkan Pelayanan Kesehatan Sesuai Standar	3.299	3.971	120,35
11	Jumlah Orang Dengan TB Mendapatkan Pelayanan TB Sesuai Standar	27.554	35.682	129,50
12	Jumlah Orang Beresiko Terinfeksi HIV Mendapatkan Pemeriksaan HIV Sesuai Standar	50.381	34.043	67,57



